VILLA PAOLA

Residenza Mediterranea

VILLA PAOLA
VILLA PAOLA

Assaporare il piacere di una vacanza in completo relax e vivere momenti speciali
con la tua famiglia in un ambiente raffinato e al tempo stesso dinamico.
Stile ed eleganza contraddistinguono gli ambienti completamente rinnovati, dispone di hall,
sala ristorante e bar climatizzati, ascensore, parcheggio privato, cabine al mare e biciclette.
Tanti servizi a misura di bambino: Baby Kit (lettino da campeggio, seggiolino per il tavolo,
scaldabiberon, vaschetta per il bagno e passeggino). Area gioco esterna e Baby Buffet 0-24 mesi.

....Hotel Villa Paola per chi ama stare bene in vacanza

*Genießen Sie Ihre Ferien in kompletter Entspannung und verbringen Sie eine besonders schöne
Zeit mit Ihrer Familie in einer raffinierten und gleichzeitig dynamischen Umgebung.
Stil und Eleganz kennzeichnen die vollständig erneuerten Räume. Das Hotel verfügt über Aufenthaltsraum,
Restaurant und Bar mit Klimaanlage, Aufzug, Privatparkplatz, Kabinen am Strand und Fahrräder.
Viele auf Kinder zugeschnittene Dienstleistungen: Babykit (Campingbettchen, Kinderstuhl für Esstisch,
Flaschenwärmer, kleine Badewanne und Kinderwagen). Außenspielplatz und Baby Büffet 0-24 Monate.*

....Hotel Villa Paola um sich in den Ferien wohlzufühlen

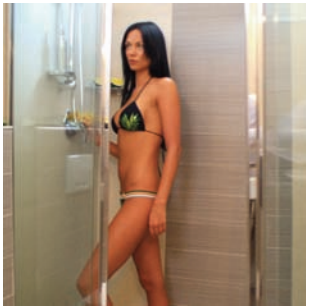

Le nostre camere sono state pensate per rispondere ai desideri di chi vuole trascorrere un'indimenticabile vacanza da sogno in cui relax e raffinatezza si sposano in ogni dettaglio al comfort e alla funzionalità dei servizi offerti.
Vi presentiamo la Deluxe Family indicata per una clientela che ricerca eleganza e dinamismo, attenzione per i particolari e modernità: è dotata di bagno ampliato totalmente rinnovato con box doccia, telefono,asciugacapelli,cassaforte ,TV-SAT 32" LCD minibar, clima a controllo individuale e balcone. Gli arredi sono lussuosi con letti a sommier in pelle.

Unsere Zimmer wurden geplant, um den Wünschen derjenigen zu entsprechen, die einen unvergesslichen Traumurlaub verbringen möchten, wo sich in jedem Detail Entspannung und Raffiniertheit widerspiegeln und sich mit dem Komfort und der Zweckmässigkeit der angebotenen Dienstleistungen vereinen.
Das "Deluxe Family" bieten wir Kunden an, die Eleganz und Dynamik bevorzugen, mit einem speziellen Augenmerk auf Details und Modernität: ausgestattet mit einem großen, komplett erneuerten Badezimmer mit Duschkabine und Haartrockner; vorhanden sind auch Telefon, Safe, 32" Plasma-Satellitenfernseher, Minibar, individuell einstellbare Klimaanlage und Balkon. Luxuriöse Ausstattung mit Leder-Schlafcouch.

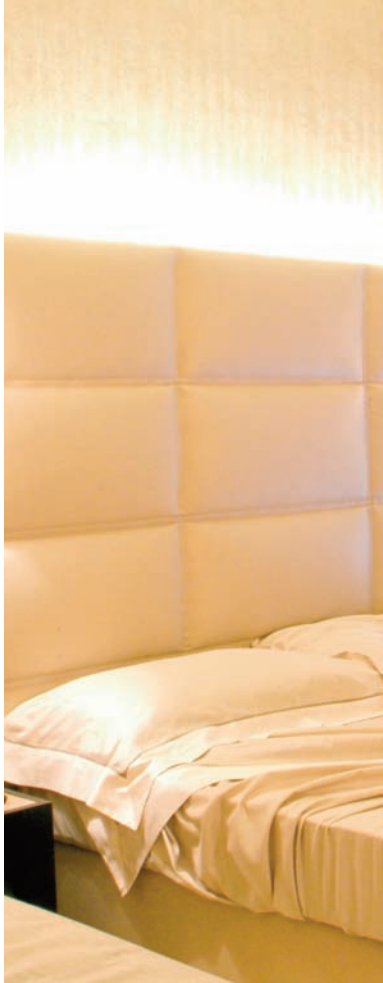

PHILIPS

Deluxe Junior

Deluxe Junior, per la coppia che vuole trascorrere un'indimenticabile vacanza da sogno.
E' dotata degli stessi servizi della Deluxe Family. Un comodo box doccia con idromassaggio
Vi ritonificherà dopo un intensa giornata al mare.

"Deluxe Junior", für das Paar, das einen unvergesslichen Traumurlaub verbringen will.
Es ist wie das "Deluxe Family" eingerichtet, und eine bequeme Duschkabine mit Wassermassage
wird Sie nach einem intensiven Urlaubstag am Meer erquicken.

Comfort

La comfort accogliente e dotata di tutti i servizi: bagno, balcone, telefono, TV SAT, asciugacapelli,cassaforte, clima a controllo individuale e balcone.
Dormirete sonni tranquilli, lontani dal traffico e a soli 30 mt dal mare.

Das "Comfort" ist behaglich und mit allen Ausstattungen versehen: Badezimmer, Telefon, Satellitenfernseher, Haartrockner, Safe, individuell einstellbare Klimaanlage und Balkon. Sie werden - abseits vom Verkehr und nur 30 Meter vom Meer entfernt - sicher ruhig schlafen.

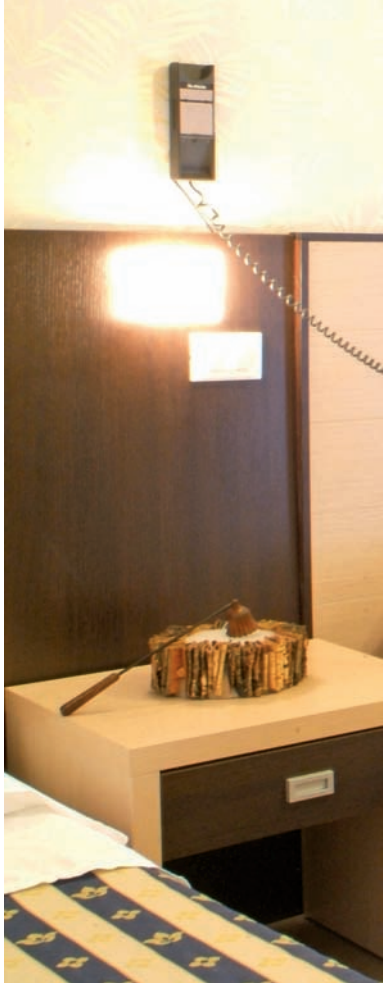

Giusto

Nel nostro elegante ristorante potrai gustare piatti tipici e naturali caratteristici della gastronomia romagnola alternati a piatti innovativi frutto della fantasia della Sig.ra Ines, la proprietaria che da anni cura la ristorazione e ti aspetta per stupirti con le sue tagliatelle fatte a mano, i tortelloni al gambero rosso, i ravioli aperti in salsa vellutata, insieme al pesce del nostro mare adriatico ed a tante altre prelibatezze che si possono ottenere con l'amore di chi da anni fa questo lavoro per passione. Per i bimbi 0-24 mesi un comodo Baby buffet fornito di brodo vegetale ,passato di verdura, pastine primi mesi , formaggini e prosciutto cotto.

In unserem eleganten Restaurant genießen Sie die typischen, echten und charakteristischen Speisen der romagnolischen Gastronomie, abgewechselt durch innovative Gerichte, die der Phantasie der besitzerin Ines entspringen, die seit Jahren die Küche betreut und Sie mit ihren handgemachten Bandnudeln, den Tortelloni mit roten Riesengarnelen, den offenen Ravioli in feiner Sauce, zusammen mit schmackhaftem Fisch aus unserer Adria und vielen

anderen Köstlichkeiten verwöhnt, die von ihr, die die Kochkunst seit Jahren mit Leidenschaft ausübt, mit viel Liebe zubereitet werden. Für Kinder von 0-24 Monaten ein schmackhaftes Baby Büffet mit Gemüsebrühe, Gemüsesuppe, Suppennudeln für Kleinkinder, Weichkäse und gekochtem Schinken.

RM
Residenza
Mediterranea
Benessere

Nuovissima residenza in stile liberty, situata in una splendida posizione fronte mare nel centro di Torre Pedrera. Dispone di appartamenti bilocali e trilocali elegantemente arredati composti rispettivamente da 1 o 2 camere da letto e soggiorno con divano letto matrimoniale.
Completi di ogni comfort: cucina con microonde, frigorifero con congelatore, piano cottura quattro fuochi con cappa di aspirazione, bagno con box doccia, balconi, lavatrice, posto auto recintato e personale, ascensore, climatizzazione, TV-SAT e connessione Internet WiFi

Eine ganz neue Ferienresidenz im Liberty-Stil, in einer herrlichen Lage gegenüber dem Meer im Zentrum von Torre Pedrera. Hier finden Sie elegant eingerichtete Zwei- und Dreizimmerwohnungen, mit je 1 oder 2 Schlafzimmern und Aufenthaltsraum mit Doppelschlafcouch. Mit sämtlichem Komfort versehen: Küche mit Mikrowellengerät, Kühlschrank mit Froster, Kochfläche mit vier Gaskochstellen, Abzugshaube, Badezimmer mit Duschkabine, Balkons, Waschmaschine, persönlicher Autoabstellplatz im umzäunten Parkplatz, Aufzug, Klimaanlage, Satellitenfernsehen und Internet-Anschluss WiFi

Un modo per sentirsi in vacanza come a casa propria

Come raggiungerci:

Autostrada A14
Uscita Rimini Nord
Via Tolemaide
Direzione Mare

Wie Sie uns erreichen:

Autobahn A14
Ausfahrt Rimini Nord
Via Tolemaide
Richtung Meer

Hotel Villa Paola e Residenza Mediterranea
sono la risposta giusta alle richieste di clienti esigenti alla ricerca di un luogo speciale e ad un passo dal mare (30 mt.) e a soli 3 Km dalla Nuova Fiera.

Hotel Villa Paola und Residenza Mediterranea
sind die richtige Antwort auf die Bedürfnisse anspruchsvoller Gäste, die einen speziellen Ort in nächster Nähe des Meeres (30 Meter) und in einer Entfernung von nur 3 km vom neuen Messegelände suchen.

Business

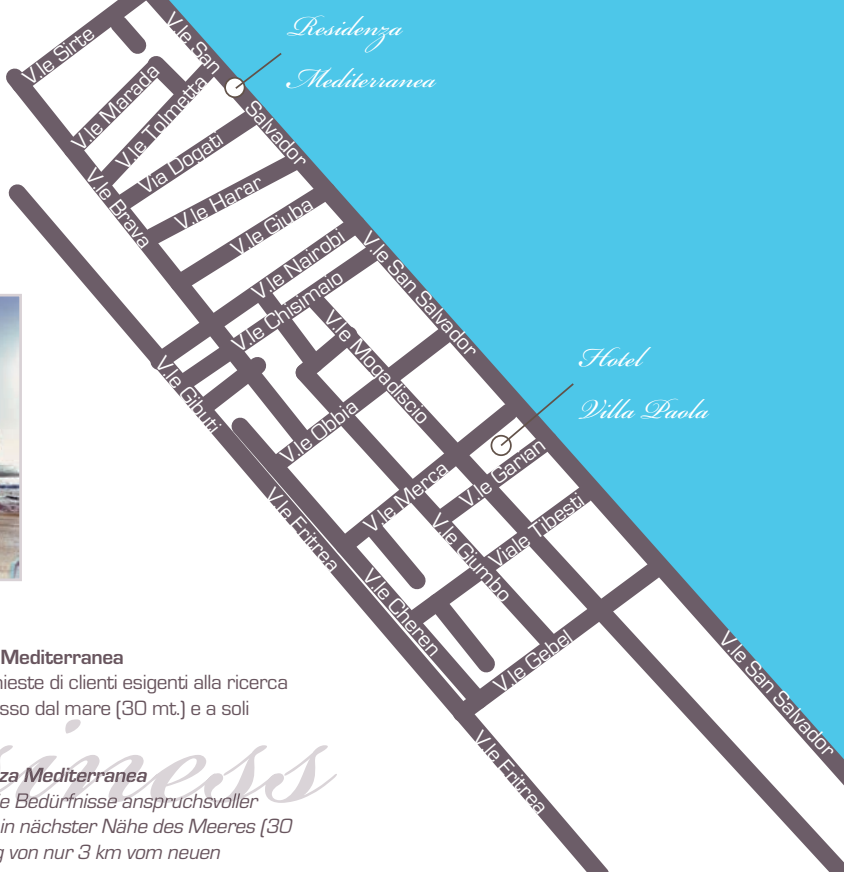

www.studioeinmagine.com - tel. +39 0541 865321

Prop. e Dir. Fam. Antolini
Resp. Dott.ssa Sabrina Antolini 338 3332013
www.hotelvillapaola.it - info@hotelvillapaola.it

VILLA PAOLA

Via Garian 2
47900 Torre Pedrera
Rimini - Italy
tel. 0541 720368
Fax 0541 720651

Residenza Mediterranea

Via San Salvador 124
47900 Torre Pedrera
Rimini - Italy
tel. 0541 720368
fax 0541 720651